

# Bilancio Partecipativo 2024

## Titolo ParcoPiazza San Lazzaro

### Localizzazione

Nella parte sud-est della Città di Piacenza, a San Lazzaro, nell'area urbana tra Via Barbieri e Via Codagnello esiste uno spazio dalle grandi potenzialità, ma trascurato e non più adeguato alle esigenze degli abitanti del territorio, capace di offrire una nuova prospettiva evolutiva nell'Area (Freccia Rossa), per un piccolo polmone verde frequentato dalle famiglie, dai giovani e dagli anziani.

Il progetto vuole trasformarlo e riqualificarlo nel "ParcoPiazza San Lazzaro", con campo da basket regolamentare, fruibile, circondato dal verde; aree attrezzate, ombreggiate e coperte per la socialità all'aria aperta di persone anziane e non. Con un'area sgambamento cani. Un'idea di giardino innovativa e inclusiva e che risponde alle esigenze di tutti, capace di favorire la socialità e l'incontro tra le diverse generazioni di ragazzi e di adulti

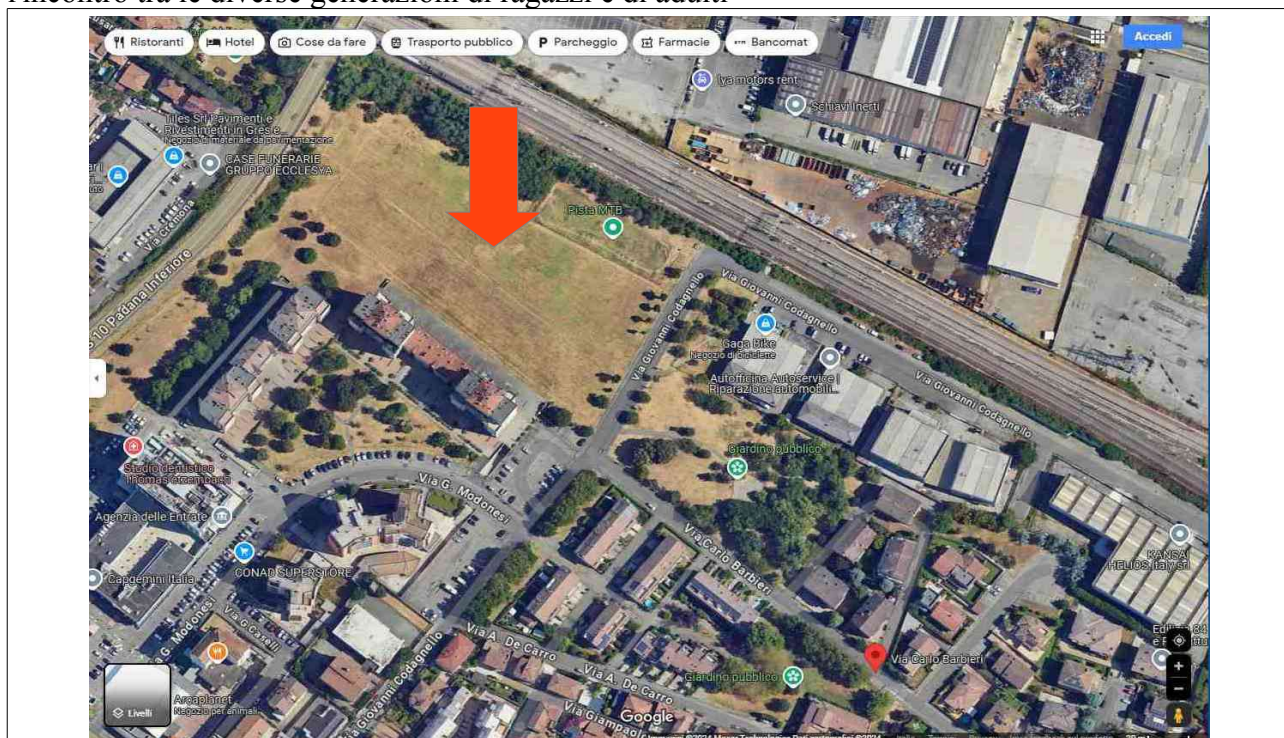

## Bilancio Partecipativo 2024

### Obiettivi

Una riqualificazione e rivitalizzazione capace di creare una nuova Piazza a servizio del Quartiere di San Lazzaro per migliorare la socialità, la qualità ambientale, la biodiversità e il benessere della comunità.

Uno spazio pubblico visto con finalità socioculturali che, oltre ad essere area verde, contribuisce al sistema ambientale, al microclima e alla biodiversità, che diventi sempre più uno spazio aperto e fruibile da tutta la comunità. Un luogo di incontro all'aperto dove far giocare i ragazzi, avere un po' di relax, praticare uno sport all'aperto, fare attività socioculturali,

Vogliamo:

- rendere maggiormente fruibile il parco anche durante l'estate in cui gli anziani vivono maggiormente l'isolamento e la solitudine. Già, nelle belle giornate gli anziani si trovano per giocare a carte sui pochi tavoli sotto alle piccole e poche aree ombreggiate (servizi per la socialità)
- Favorire e promuovere tra i giovani, in particolare gli adolescenti uno stile di vita attivo e sano, favorendo lo sviluppo fisico e mentale, creare opportunità di socializzazione e coesione sociale, nonché ridurre il rischio di obesità e altri problemi di salute correlati alla sedentarietà. Inoltre, l'accesso a spazi verdi per lo sport può migliorare il benessere psicologico e ridurre lo stress, fornendo un ambiente piacevole e rilassante per l'esercizio fisico.
- Inserire nel verde una piazza capace di crescere la socialità, lo scambio e l'incontro di chi vive nella Circoscrizione, oggi confinate solo in aree private (Parrocchia, Centro Commerciale, ecc.)

L'area sarà idealmente suddivisa in **SETTE microaree/isole funzionali** tra loro interconnesse.

### Descrizione degli interventi

#### 1. Area Verde di Ambientazione 1

L'Isola Verde di ambientazione 1 sarà posizionata a ridosso della ferrovia e del cavalcavia di Via Cremona e sarà caratterizzata da **Alberi ad Alto Fusto di prima grandezza**, parte dei quali di nuovo impianto, così da garantire l'ombreggiatura e la ventilazione naturale dell'area, mantenuto dai volontari (adolescenti ed adulti coinvolti in un **Patto di Collaborazione**)

#### 2. Area Verde di Ambientazione 2

L'Isola Verde di ambientazione 2 avvolgerà i percorsi pedonali, i giochi per bambini, lo sgambamento dei cani e la Piazza Pubblica. Saranno presenti tavoli e panche sotto le aree ombreggiate

#### 3. Viale Alberato

Creazione di un viale ombreggiato e alberato con piantumature di prima grandezza e aiuole verdi, sul lato, con parcheggi di Via Codagnello (incrocio Via Modonesi) e sul lato con via Barbieri, che potrebbe continuare (sinergia e copertura con i Fondi di Urbanizzazione e Oneri di Compensazione) lungo via Codagnello, in direzione Via Emilia, con un marciapiede dallo stesso lato, in un tratto in cui mancano completamente i marciapiedi e i pedoni sono costretti a camminare in mezzo alla strada per il parcheggio di automezzi da entrambi i lati con marciapiede (Zona 30)

## Bilancio Partecipativo 2024



### 4. Area Socialità

Caratterizzato da una Piazza pedonale, che ha la possibilità, attraverso un Dehor/Gazebo, aperto sui quattro lati e posizionato in prossimità, di essere utilizzato da tutti i cittadini per attività di socializzazione. Sotto il Dehor ci saranno tavoli e sedie e una cisterna interrata di recupero (dalle grondaie del Dehor) dell'acqua piovana per garantire l'innaffiamento estivo delle piante. Saranno presenti anche punti di approvvigionamento acqua.

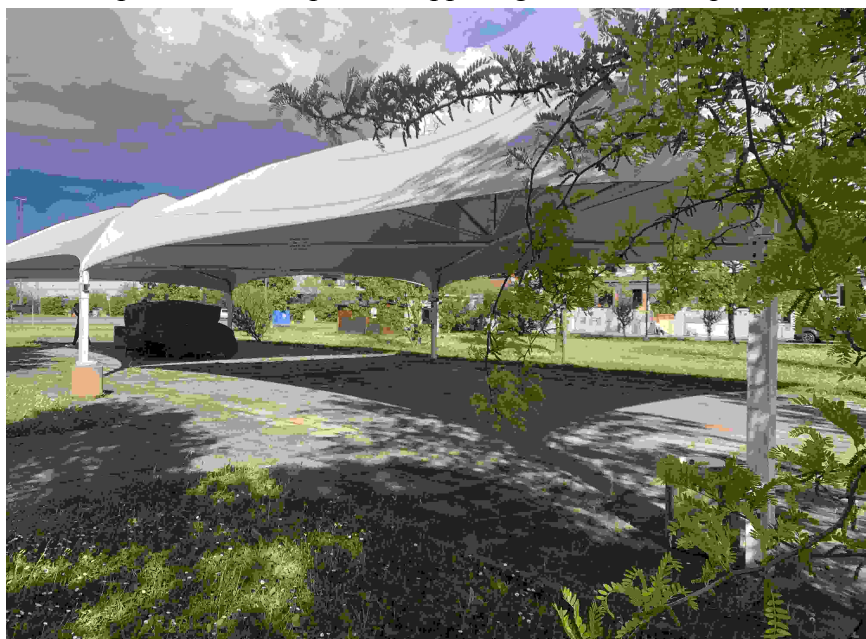

Piazza e percorsi di accesso saranno realizzati senza barriere architettoniche e con l'utilizzo di **materiale drenante**

### 5. Area Sport e Benessere

Si propone un campo da Pallacanestro/Pallavolo all'aperto e ricollocazione o realizzazione *de novo* dei giochi per l'infanzia, attualmente presenti nell'area di Via Barbieri

## Bilancio Partecipativo 2024

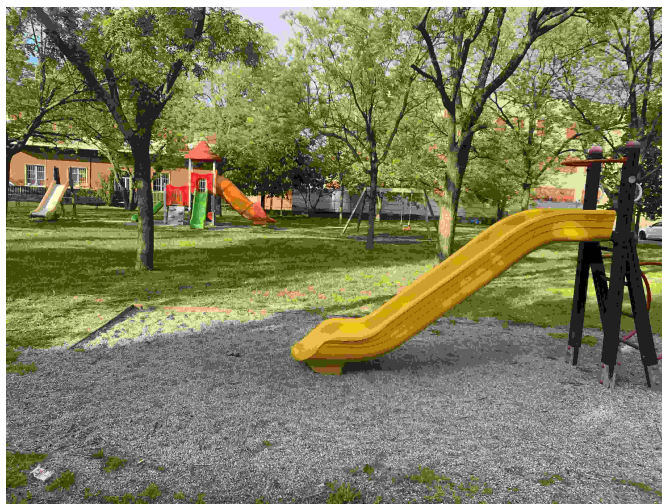

### 6. Area di sgambamento dei cani

Spazio Verde recintato dove i cani siano liberi di correre e di giocare nel rispetto di alcune regole.

### 7. Area Chiosco Mobile

\*Per "chiosco" si intende la predisposizione funzionale e architettonica dell'area ad accogliere un Food Truck, con apposita raccolta differenziata, quest'ultima opportunamente recintata e delimitata ( frammenti di vetro non devono spargersi per il parcheggio arrecando danni) . Verrà poi svolta da parte del Comune un'opportuna procedura di evidenza pubblica per individuare soggetti economici intenzionati ad utilizzare l'attività di vendita sull'area.

### **Arredi, attrezzature e tecnologie necessarie**

- incremento del verde orizzontale e verticale (*Piante ad alto fusto* di prima grandezza come Platani, tigli, carpini , Frassini), piante rampicanti, siepi di Tasso e Aucuba
- creazione di un campo da basket/Pallavolo regolamentare
- spostamento o realizzazione *de novo* area giochi infanzia
- Dehor/Gazebo
- Piazza e percorsi di accesso realizzati con l'utilizzo di materiale drenante
- Tavoli e panche
- Area chiosco ambulante (Food Truck)
- Area raccolta differenziata opportunamente delimitata con recinzione per evitare spargimento di frammenti di vetro ( sinergia con opere finanziate da IREN)
- Cisterna di recupero dell'acqua piovana con piccola pompa e filtro
- Recinzione perimetrale dell'Area con chiusura serale dei varchi di accesso
- 

### **Beneficiari:**

Tutti i residenti del territorio, gli studenti delle scuole, le loro famiglie; tutti gli amanti del basket e dello sport in generale; coloro che desiderano tenersi in forma a qualsiasi età, ma anche chi ama rilassarsi nel verde passeggiando, leggendo un libro o passare un po' di tempo libero in compagnia

# Bilancio Partecipativo 2024

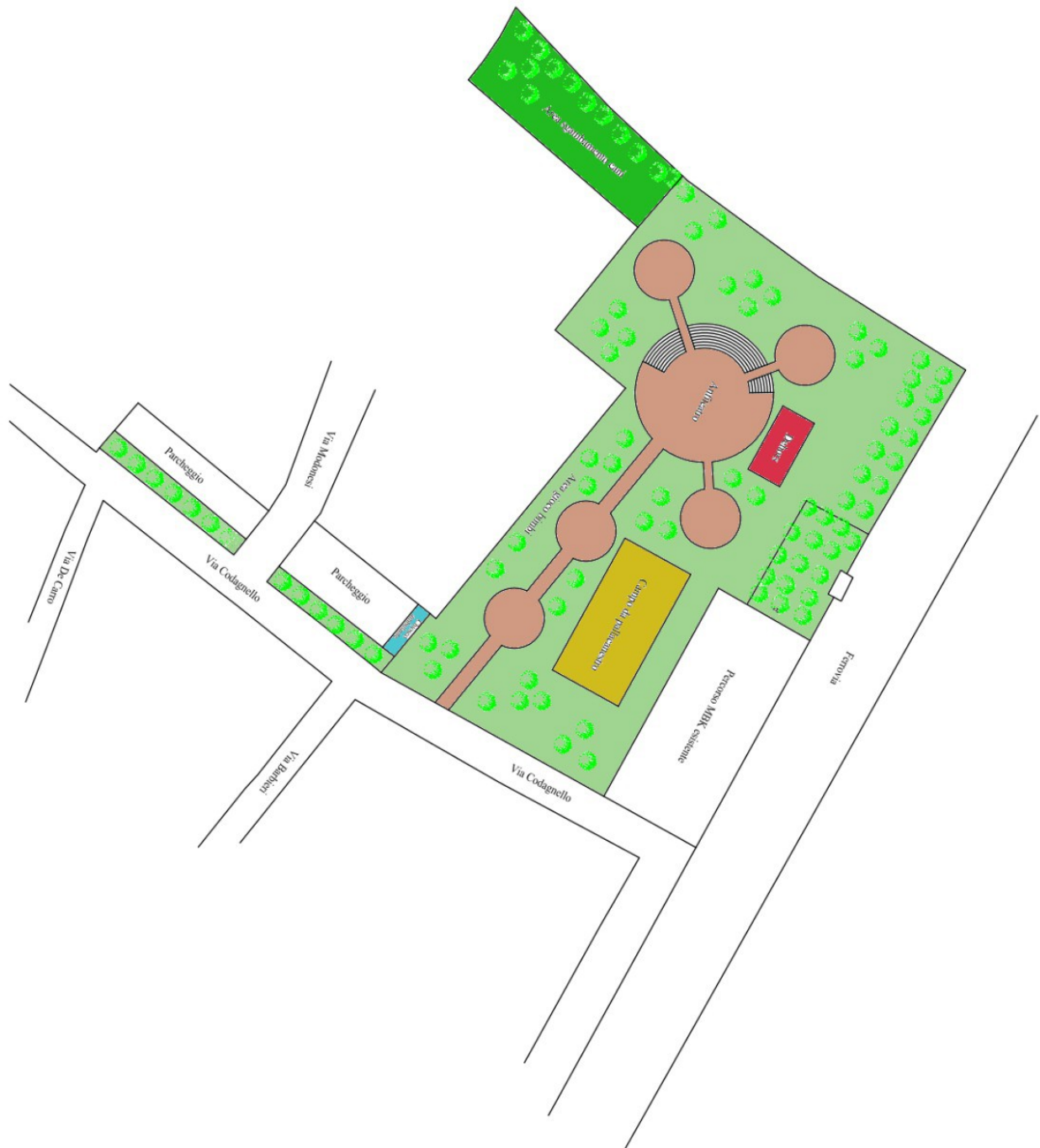

## **Bilancio Partecipativo 2024**

### ***Budget:***

30,000 € per iniziare un progetto completo a servizio del Quartiere

### ***Collaborazioni***

Il progetto tiene conto di proposte ed iniziative già in essere che vanno ad integrarsi per la realizzazione.

I costi per la realizzazione saranno coperti nel tempo attraverso iniziative pubbliche e private. Ad esempio, campo da Basket sostenuto dalla F.I.P; oneri di compensazione ambientale utilizzati per la realizzazione della Piazza ; Area Sgambamento Cani già prevista nelle linee di mandato dell'Amministrazione; flora già messa a disposizione dalla Regione Emilia-Romagna; Gazebo/Dehors oggetto di campagna di autofinanziamento del Quartiere

### ***Note:***

- Riflettiamo anche con l'Amministrazione come renderla sicura (illuminazione, videosorveglianza?)

### ***Proponenti:***

Cinti Enrico e Andrea Gabbiani